Fundusze Europejskie
Wiedza Edukacja Rozwój

Unia Europejska
Europejski Fundusz Społeczny

„Staże zagraniczne szansą na sukces na krajowym i europejskim rynku pracy.”

13.05 razem z moją koleżanką Olą rozpoczęłam praktyki w restauracji El-Congresso w Ubedzie

Naszą tutorką była Paqui – przemiła, wyrozumiała i niezwykle otwarta osoba, specjalistka w swoim fachu.

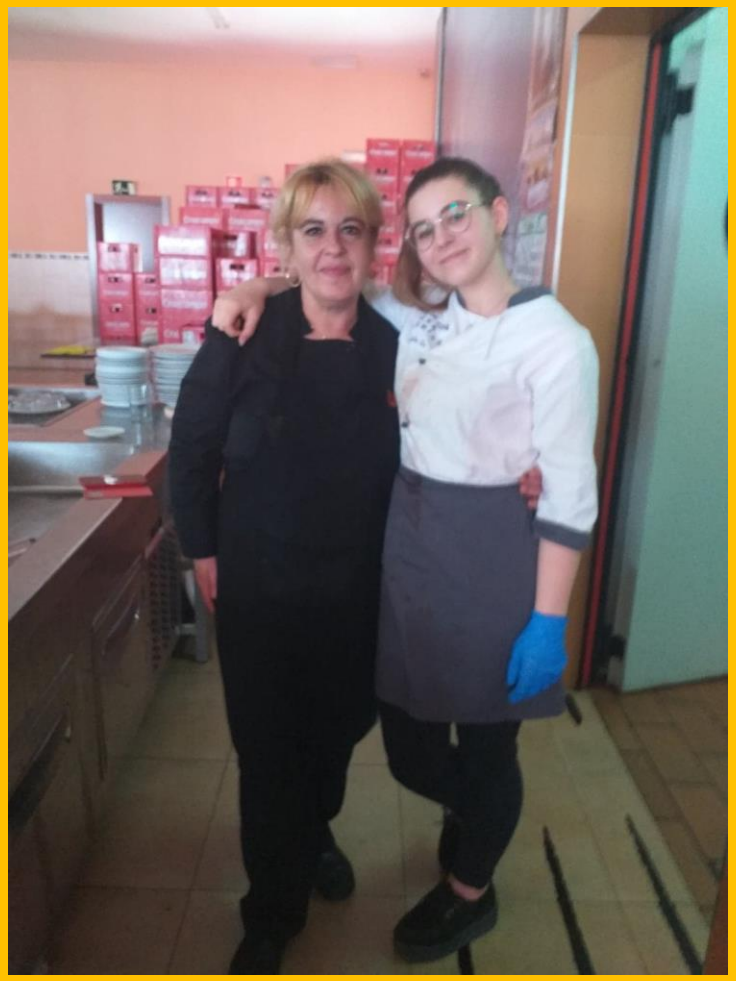

Atmosfera w zakładzie była naprawdę przyjazna. Nasi współpracownicy zawsze służyli nam radą i pomocą, gdy coś nam nie wychodziło lub popełniałyśmy jakieś gafy.

Przygotowywane posiłki były najwyższej jakości. Podczas ich produkcji poznałyśmy wiele tajników kuchni hiszpańskiej, i na pewno nie było nudno.

Myślę że na szczególne uznanie zasługuje tort, który na końcu okazał się hamburgerem. Pracy było dużo, ale myślę, że było warto.

Wspominając o współpracownikach nie można nie wspomnieć o papudze Musi, która codziennie zaszczycała nas swoją obecnością w kuchni ☺

Będąc w Hiszpanii, w większych czy mniejszych miastach, z łatwością można dostrzec jaka jest piękna i niesamowita.

Najbardziej jednak urzekła mnie Malaga; to miasto jest magiczne i naprawdę warte zobaczenia.
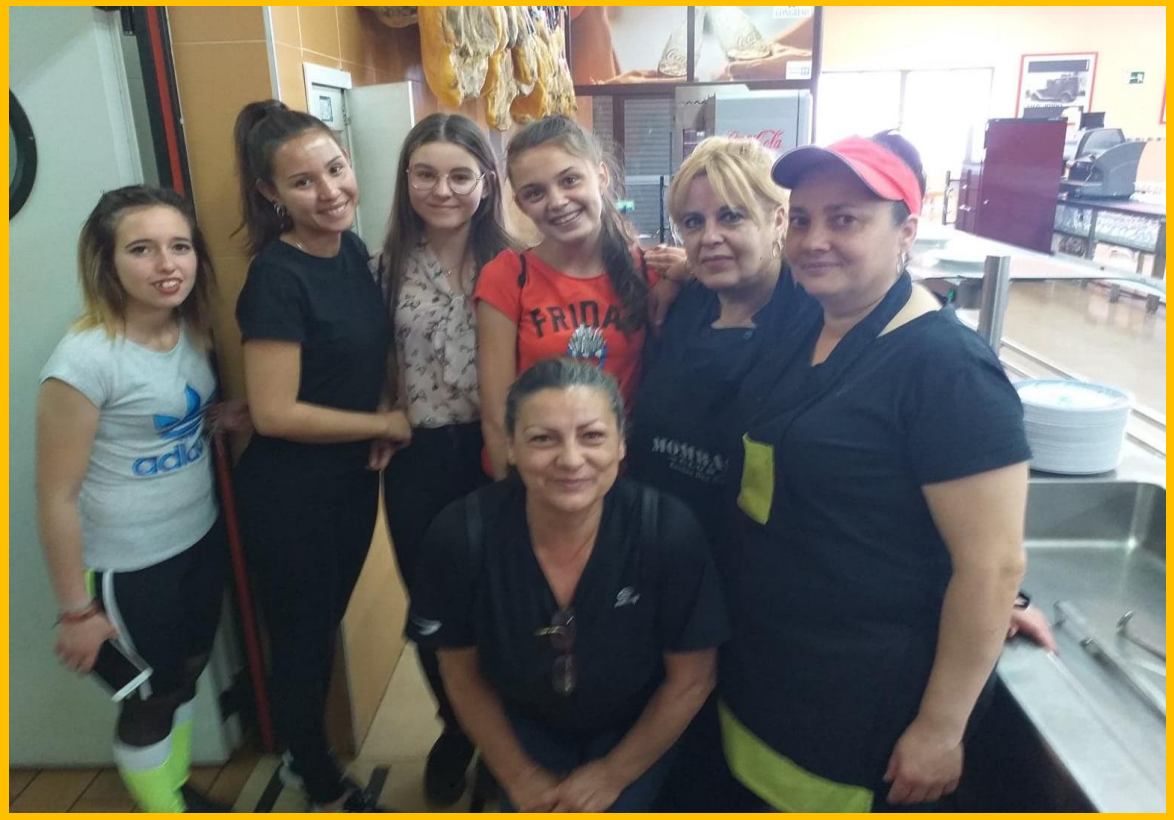
Hiszpania to piękny kraj pełen miłych i otwartych ludzi. Udział w projekcie i podróż do Hiszpanii pomogły mi otworzyć się i przełamać barierę językową. Gdybym mogła z pewnością poleciałabym jeszcze raz. Cieszę się, że moje praktyki odbyły się właśnie tam. Nigdy tego nie zapomnę !